Nota de prensa

En Almería

Fomento aprueba el expediente de información pública del proyecto de trazado de una glorieta en la N-340a en Huércal-Overa

- **El presupuesto estimado es de 0,54 millones de euros.**

Madrid, 12 de abril de 2019 (Ministerio de Fomento)

El Ministerio de Fomento, según publica hoy el BOE, ha aprobado el expediente de información pública y definitivamente el proyecto de trazado del "Proyecto de construcción de glorieta en la carretera N-340a, p.k. 556,800, en el T.M. de Huércal-Overa (Almería)".

El objeto de este proyecto es la construcción de una glorieta en la intersección existente entre la carretera N-340a y la carretera de Úrcal – El Saltador, con el fin de mejorar la seguridad vial.

El presupuesto estimado para la construcción de la citada glorieta es de 0,54 millones de euros.

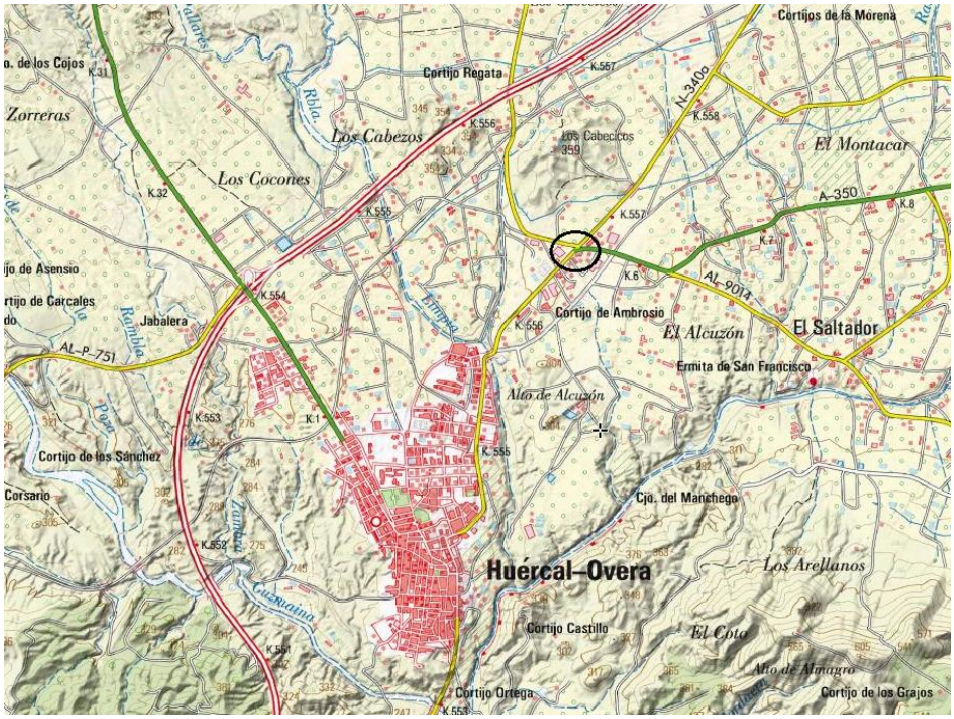

Ubicación de la glorieta

Esta información puede ser usada en parte o en su integridad sin necesidad de citar fuentes

CORREO ELECTRÓNICO
fomento@fomento.es

PASEO DE LA CASTELLANA, 67
28071 - MADRID
TEL: 91 597 81 71 / 80 60
FAX: 91 597 85 02