Nota de prensa

En la provincia de Albacete

Afecciones al tráfico en la carretera N-344 por el avance de las obras de la A-33 a su paso por Caudete

- **La reordenación del tráfico se realizará el miércoles, 24 de julio, entre las 10:00 y las 18:00 horas.**
- **Se desviará la circulación de la carretera N-344, entre los km 111 y 116.**

Madrid, 22 de julio de 2019 (Ministerio de Fomento)

Con motivo de la realización de las obras de la autovía A-33, en el tramo entre el enlace con la N-344 en Caudete y el enlace con la A-31, se van a producir afecciones al tráfico entre los puntos kilométricos 111 y 116 de la N-344, a su paso por Caudete, en la provincia de Albacete.

Las afecciones al tráfico se producirán entre las 10h y las 18h del próximo miércoles 24 de julio, y supondrán el desvío de la circulación de la N-344, por la travesía de Caudete.

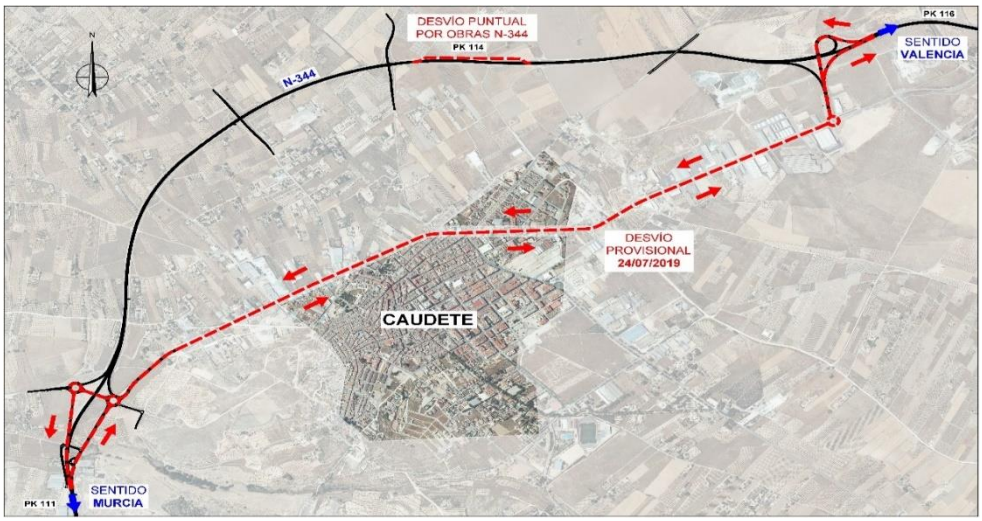

Esta información puede ser usada en parte o en su integridad sin necesidad de citar fuentes

PASEO DE LA CASTELLANA, 67
28071 - MADRID
TEL: 91 597 81 71 / 80 60
FAX: 91 597 85 02