Nota de prensa

En Sevilla

Fomento somete a información pública los proyectos para la ejecución de las conexiones provisionales necesarias para las actuaciones en el Puente del Centenario en la SE-30

- **Se incluyen dos conexiones provisionales del Puerto de Sevilla con la SE-30 y la SE-40, con un presupuesto de 11,78 millones de euros.**

Madrid, 6 de agosto de 2019 (Ministerio de Fomento)

El Ministerio de Fomento, según publica hoy el BOE, ha aprobado provisionalmente e incoado los trámites de información pública de los proyectos de trazado para la ejecución de la conexión provisional de Acceso Sur al Puerto de Sevilla desde la SE-40 y para la ejecución de la conexión provisional y mejora del Acceso al Puerto Oeste de Sevilla desde la SE-30, dentro de los trabajos previos a la modificación de los tirantes y ampliación del Puente del Centenario.

El presupuesto de ambas actuaciones asciende a 11,78 millones de euros.

El Ministerio de Fomento, tras la realización en el segundo semestre de 2018 de una Inspección Especial y Evaluación del Nivel de Seguridad del Puente del Centenario, está trabajando en las actuaciones previas a las de mejora de esta infraestructura de paso. Por ello, y habida cuenta de que los desvíos que se pudieran plantear con las infraestructuras viarias ya existentes son de una capacidad limitada e insuficiente, se considera necesario ejecutar nuevas infraestructuras viarias como son las conexiones provisionales.

Se plantean dos conexiones provisionales: por un lado, se realiza la conexión del viario del Puerto de Sevilla con la autovía SE-40 en el final del tramo Alcalá de Guadaira-Dos Hermanas y, por otro, se conecta de forma directa el ramal de salida del enlace de Puerto Oeste que sale de la calzada izquierda de la SE-30 con la carretera de la esclusa del Puerto de Sevilla.
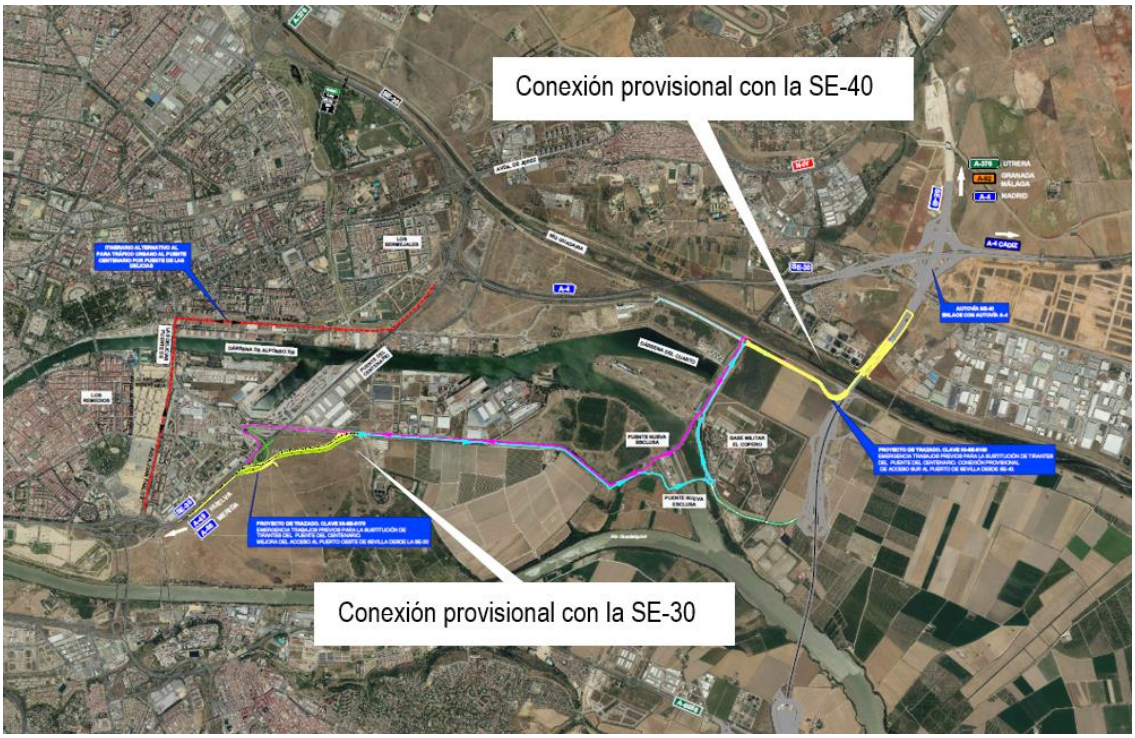
Nota de prensa