Nota de prensa

En la provincia de Alicante

Fomento licita las obras del proyecto de adecuación al RD 635/2006 del túnel de San Juan en la A-70

- **El presupuesto de las obras es de 31,26 millones de euros**

Madrid, 3 de enero de 2020 (Ministerio de Fomento)

El Ministerio de Fomento ha licitado el contrato de obras de "Proyecto de adecuación al RD 635/2006 del túnel de San Juan. Provincia de Alicante", con un presupuesto de 31,26 millones de euros.

El Real Decreto 635/2006, de 26 de mayo, sobre requisitos mínimos de seguridad en los túneles de carreteras del Estado, fija los criterios a seguir para aplicar en los túneles de la Red de Carreteras del Estado las condiciones y requisitos mínimos de seguridad que el desarrollo actual de las infraestructuras de transporte exige.

El túnel de San Juan, situado en la autovía A-70, tiene una longitud de 1.840 m y se encuentra en servicio desde 1990. Se trata de un falso túnel, con un tubo para cada calzada y soporta una intensidad media diaria de 60.000 vehículos.

Las actuaciones proyectadas son las siguientes:

- Salidas de emergencia: se construye una nueva salida de emergencia en el lado sur, de forma que en total dispondrá de 6 salidas en cada margen.

- Pozos de ventilación: se sustituye la ventilación longitudinal existente por un sistema de extracción de humos.

- Galerías de servicios: en paralelo a ambos hastiales se construyen sendas galerías visitables para alojar todas las conducciones y servicios.

Esta información puede ser usada en parte o en su integridad sin necesidad de citar fuentes

PASEO DE LA CASTELLANA, 67
28071 - MADRID
TEL: 91 597 81 71 / 81 72
FAX: 91 597 85 03 / 85 04

Nota de prensa

- Drenaje longitudinal: se proyecta un sistema de drenaje separativo para vertidos accidentales, independiente del drenaje de la calzada.
- Nuevo edificio técnico: junto al edificio existente, se construye uno nuevo para alojar los equipos de control y medida eléctricos, los transformadores y los grupos electrógenos.
- Instalación eléctrica: nueva línea de alta tensión, nuevos transformadores y nuevos grupos electrógenos.
- Equipamiento: se mejora la señalización interior, el sistema de circuito cerrado de televisión, la megafonía, la cobertura interior de comunicaciones, la iluminación de emergencia y la plataforma integradora del centro de control. Además, se implantan paneles de mensajería variable en los accesos.

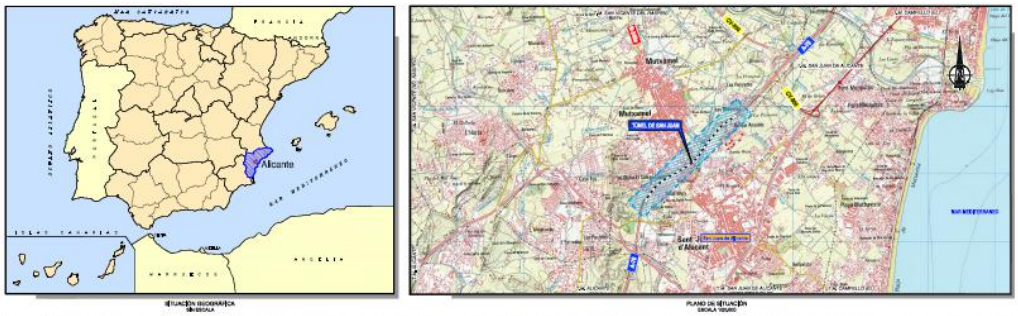

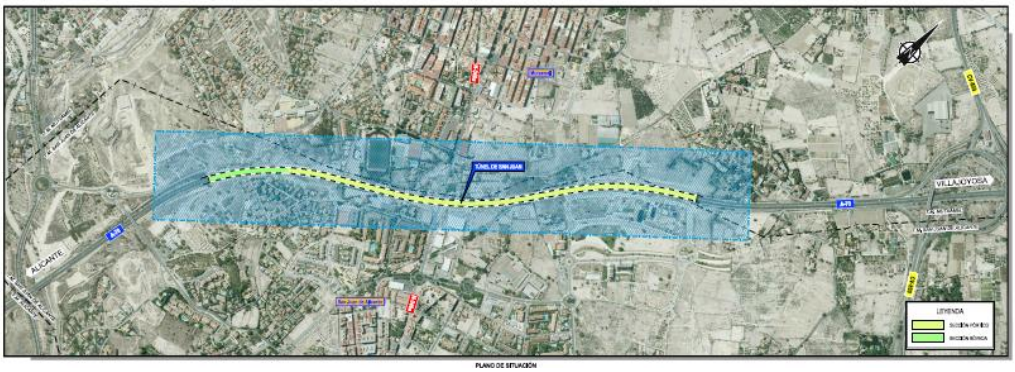

Esta información puede ser usada en parte o en su integridad sin necesidad de citar fuentes

PASEO DE LA CASTELLANA, 67
28071 - MADRID
TEL: 91 597 81 71 / 81 72
FAX: 91 597 85 03 / 85 04