Nota de prensa

En el límite provincial entre Jaén y Ciudad Real

Afecciones al tráfico en el túnel de El Corzo en la A-4 sentido Madrid

- **Se cortará la calzada sentido Madrid las semanas del 1 al 5 de junio y del 8 al 12 de junio, desde las 8:00h de cada lunes a las 13:00h de cada viernes.**
- **Se establecerá un itinerario alterativo por la N-4A.**
- **En la semana del 15 al 19 de junio, se cortarán dos carriles, manteniendo uno abierto a la circulación.**

Madrid, 28 de mayo de 2020 (Mitma)

El Ministerio de Transportes, Movilidad y Agenda Urbana (Mitma) está ejecutando obras de adecuación del túnel de El Corzo en la calzada sentido Madrid de la Autovía del Sur A-4, en el límite entre las provincias de Jaén y Ciudad Real.

En las semanas del 1 al 5 de junio y del 8 al 12 de junio se va a proceder a la instalación de los equipos necesarios, y la semana del 15 al 19 de junio se procederá a las conexiones y comprobaciones de los mismos.

Por ello, es necesario proceder al corte total de la calzada sentido Madrid las semanas entre el 1 y el 12 de junio, desde las 8:00 horas de cada lunes hasta las 13:00 horas de cada viernes afectado. Se ha propuesto un itinerario alternativo por la N-4A, desviando el tráfico entre el enlace de Aldeaquemada (p.k. 252+200) y la incorporación existente a la salida de Venta de Cárdenas (p.k. 243+000).

En la semana del 15 al 19 de junio no será necesario el corte total de la calzada, pero se reducirá a un carril abierto y se trabajará en los otros dos carriles.

CORREO ELECTRÓNICO
mitma@mitma.es

Esta información puede ser usada en parte o en su integridad sin necesidad de citar fuentes

PASEO DE LA CASTELLANA, 67
28071 - MADRID
TEL: 91 597 81 71 / 80 60
FAX: 91 597 85 02

www.mitma.es

Síguenos en: @mitmagob Galería de imágenes

Nota de prensa

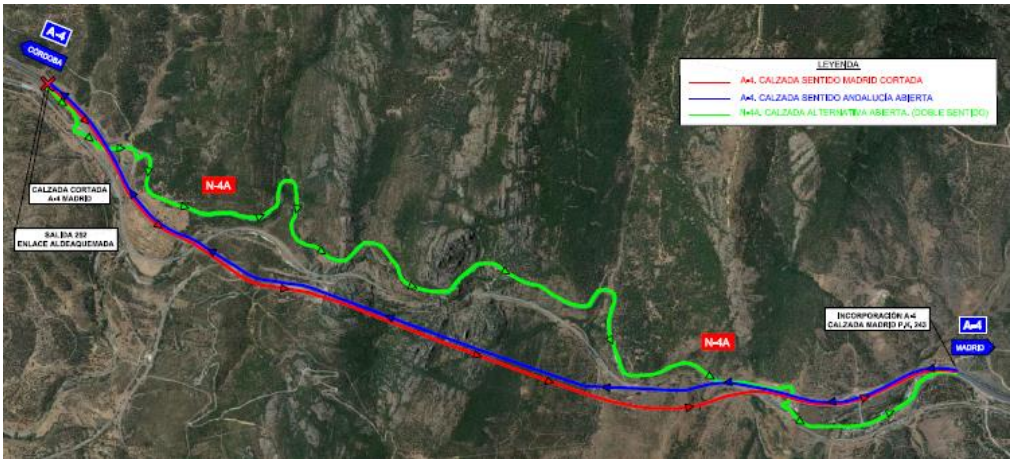

CORREO ELECTRÓNICO
mitma@mitma.es

Esta información puede ser usada en parte o en su integridad sin necesidad de citar fuentes

PASEO DE LA CASTELLANA, 67
28071 - MADRID
TEL: 91 597 81 71 / 80 60
FAX: 91 597 85 02