Nota de prensa

En la provincia de Cádiz

Mitma aprueba el proyecto de adecuación de las intersecciones en la N-340 con las carreteras A-314 y A-396 en Vejer de la Frontera

- **El presupuesto estimado de las obras es de 2,97 millones de euros.**

Madrid, 24 de mayo de 2022 (Mitma)

El Ministerio de Transportes, Movilidad y Agenda Urbana ha aprobado el proyecto de "*Seguridad vial. Adecuación de intersecciones en la N-340 con las carreteras A-314 y A-396, pp.kk. 35+500 a 36+700. T.M. Vejer de la Frontera. Provincia de Cádiz*", por un presupuesto estimado de las actuaciones de 2,97 millones de euros.

La carretera N-340 en este ámbito cuenta con varios accesos directos de propiedades colindantes, además de dos intersecciones con las carreteras de la Junta de Andalucía A-396 y A-314, que presentan grandes retenciones en la época estival, cuando se produce la máxima afluencia de vehículos que acceden desde el interior de la provincia a Vejer, Barbate y Zahara de los Atunes con destino a la zona de playas.

Además, el tramo de actuación de la N-340 se sitúa como continuación del fin de la autovía A-48 (Chiclana-Vejer), con el factor de riesgo que supone la transición de un tramo de autovía de 26 km de longitud a una carretera convencional con multitud de accesos.

Para mejorar la seguridad vial en este tramo de la red, se proyectan las siguientes actuaciones:

- Construcción de glorieta en el p.k. 36+300 de la carretera N-340, en la intersección en T actual con la carretera A-396 en dirección a Medina Sidonia.
- Construcción de glorieta en el p.k. 36+700 de la carretera N-340, en la intersección en T actual con la carretera A-314 en dirección a Barbate.

Esta información puede ser usada en parte o en su integridad sin necesidad de citar fuentes

PASEO DE LA CASTELLANA, 67
28071 - MADRID
TEL: 91 597 81 71 / 80 60
FAX: 91 597 85 02

- Ampliación de la calzada para la construcción de una vía de servicio unidireccional adosada al carril de la N-340 sentido Cádiz para la reordenación de los accesos existentes entre ambas glorietas.
- Iluminación del tramo de actuación mediante la instalación en cada glorieta de una columna con 4 proyectores y un total de 25 báculos en la vía de servicio y en la margen izquierda de la carretera N-340 en las inmediaciones de las glorietas.
- Adecuación de drenaje, señalización, balizamiento y sistemas de contención.

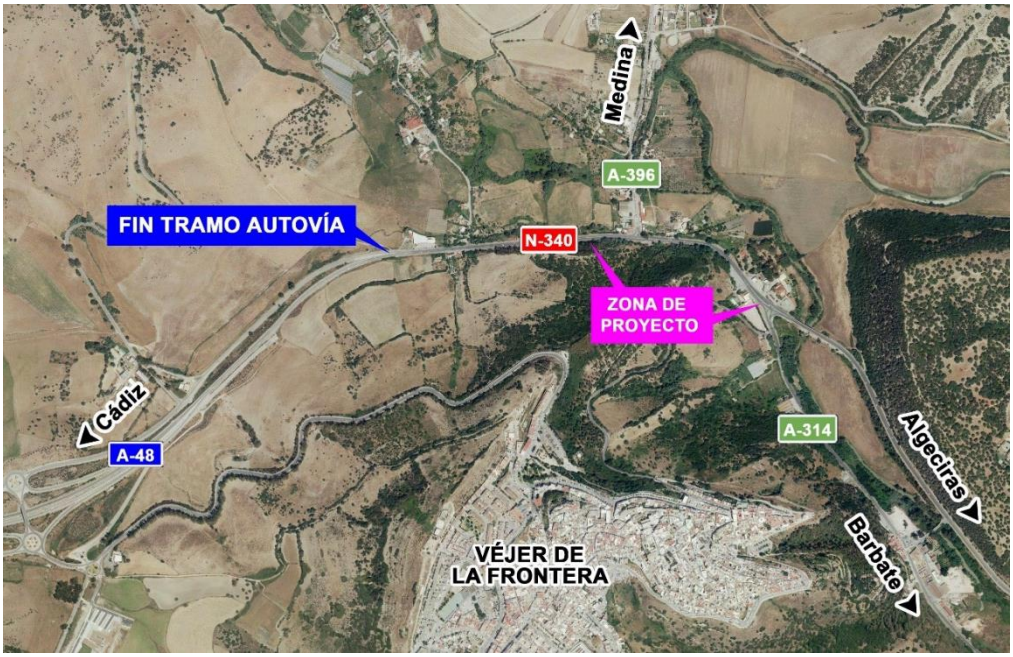

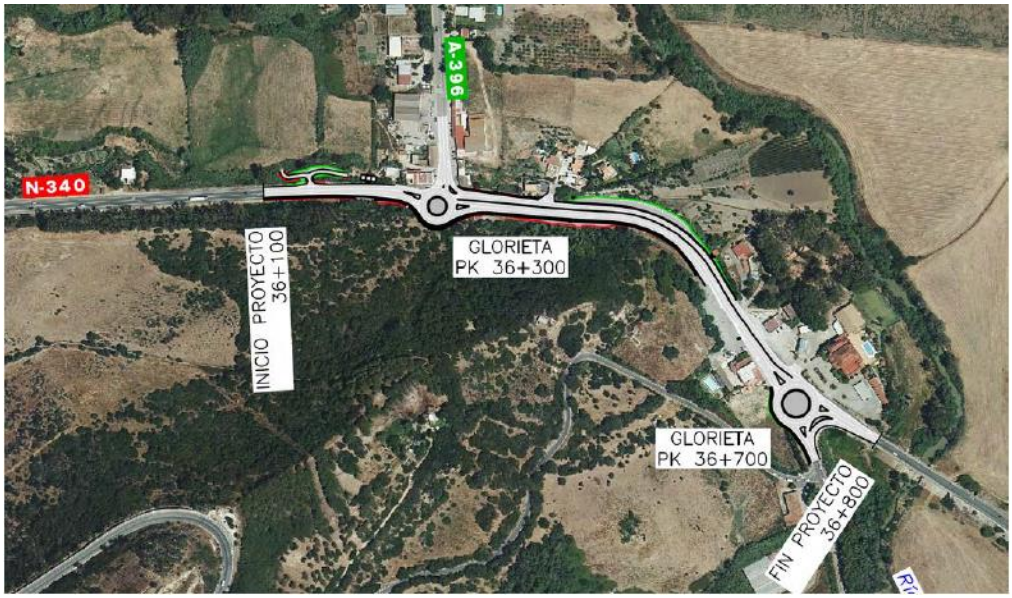

Esta información puede ser usada en parte o en su integridad sin necesidad de citar fuentes

PASEO DE LA CASTELLANA, 67
28071 - MADRID
TEL: 91 597 81 71 / 80 60
FAX: 91 597 85 02