Nota de prensa

En Valdepeñas, Ciudad Real, a partir en torno a las 7:00 h del lunes

# Afecciones al tráfico en la vía de servicio de la A-4, sentido Madrid por las obras de mejora del drenaje

- **Se producirá el corte total del tráfico entre los PP.KK. 199+400 y 198+900 de la citada vía.**
- **Se habilitarán desvíos alternativos.**

Madrid, 17 de junio de 2022 (Mitma)

El Ministerio de Transportes, Movilidad y Agenda Urbana (Mitma) va a comenzar las obras de mejora del drenaje entre los PP.KK. 197 y 200 de la vía de servicio de la A-4, sentido Madrid, en el término municipal de Valdepeñas, en la provincia de Ciudad Real.

Debido a ello y para para garantizar la seguridad de los trabajadores y usuarios durante la ejecución de las obras, se procederá al corte del tráfico en la vía de servicio de la A-4 entre los PP.KK. 199+400 y 198+900, sentido Madrid, a partir del próximo lunes sobre las 7:00 h. El corte se efectuará de manera ininterrumpida mientras duren los trabajos.

Por tanto, la salida 199 de la A-4 sentido Madrid quedará cortada, proponiendo la ubicación de una salida temporal y alternativa en el P.K. 198+900, con el objetivo de dar acceso a las instalaciones ubicadas en la vía de servicio.

Se muestran a continuación, los desvíos para acceder a la Bodega *Félix Solís* y al concesionario/Taller *Renault*:



Esta información puede ser usada en parte o en su integridad sin necesidad de citar fuentes

PASEO DE LA CASTELLANA, 67
28071 - MADRID
TEL: 91 597 81 71 / 80 60
FAX: 91 597 85 02

Nota de prensa

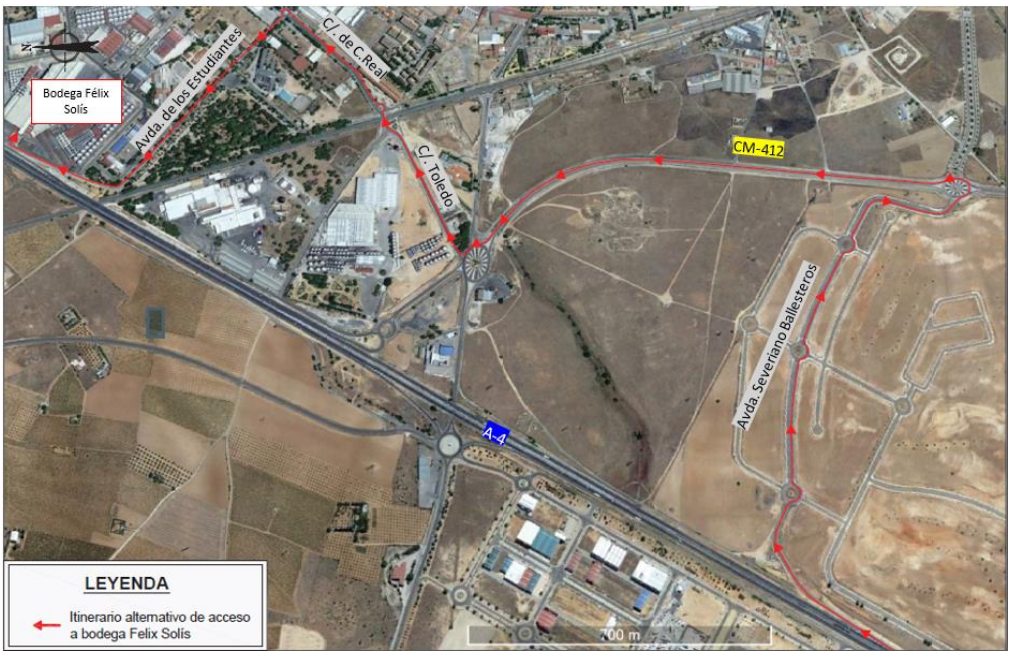


*Itinerario alternativo de acceso a bodega Félix Solís*

*Itinerario alternativo de acceso a concesionario/taller Renault*



Esta información puede ser usada en parte o en su integridad sin necesidad de citar fuentes

PASEO DE LA CASTELLANA, 67
28071 - MADRID
TEL: 91 597 81 71 / 80 60
FAX: 91 597 85 02