



El miércoles 17 de agosto entre las 00:00 h (martes noche) y las 06:00 h

Afecciones al tráfico en la AP-9 con motivo de las obras del enlace Orbital en Santiago de Compostela

- Se producirá el corte total simultáneo de ambas calzadas de la autopista AP-9 entre los PP.KK. 55 (enlace de Sigüeiro) y 67 (enlace de Santiago Norte).
- Además de la señalización habitual, se reforzará la señalización vertical de obra con el apoyo de los paneles de señalización variable existentes en la AP-9, así como con la implantación de carteles informativos en los puntos inmediatos a la salida de la autopista.

Madrid, 12 de agosto de 2022 (Mitma)

El Ministerio de Transportes, Movilidad y Agenda Urbana (Mitma) está ejecutando las obras del enlace Orbital entre la AP-9 y la A-54, situado en el p.k. 64,5 de la AP-9, en el término municipal de Santiago de Compostela (provincia de A Coruña).

Debido a ello y en aras de garantizar la seguridad de los usuarios y los trabajadores, será necesario realizar el corte total simultáneo del tráfico en ambas calzadas de la AP-9 entre los PP.KK. 55 (enlace de Sigüeiro) y 67 (enlace de Santiago Norte), entre las 00:00h y las 06:00h del miércoles 17 de agosto (noche del martes 16 al miércoles 17).

Además de la señalización habitual se reforzará la señalización vertical de obra con el apoyo de los paneles de señalización variable existentes en la AP-9, así como con la implantación de carteles informativos en los puntos inmediatos a la salida de la autopista.



Tráfico sentido A Coruña

La totalidad del tráfico que circula por la AP-9 en sentido A Coruña abandonará la vía por la salida inmediatamente anterior a la zona de obra (salida 67, del enlace de Santiago Norte) durante la jornada nocturna de los trabajos.

Como itinerario alternativo se plantea el trayecto por la SC-20 Sentido Norte, si el destino es la A-54 o el aeropuerto internacional de Santiago-Rosalía de Castro, y por la SC-20/N-550 con destino Sigüeiro (enlace del kilómetro 55), con posibilidad de retomar allí nuevamente la AP-9 en sentido A Coruña.

Tráfico sentido Pontevedra

La totalidad del tráfico que circula por la AP-9 en sentido Pontevedra abandonará la autopista en el enlace inmediatamente anterior a la zona de obra, en el enlace de Sigüeiro (salida 55) durante la jornada nocturna de los trabajos.

Como itinerarios alternativos se propone el trayecto por la N-550 en sentido Pontevedra, con la alternativa del enlace con el periférico SC-20 y posibilidad de tomar nuevamente allí la AP-9 en sentido Pontevedra en enlace de Santiago Norte (kilómetro 67).

Mientras duren las afecciones al tráfico se acometerán los trabajos de hormigonado de una de las dos estructuras que conformarán la futura glorieta del Enlace Orbital sobre la AP-9. Se trata de estructuras mixtas (de hormigón y acero) que están formadas por una viga metálica (colocada la primera de ellas hace dos semanas) sobre la que se ejecuta una losa de hormigón armado in situ.

Esta glorieta permitirá todos los movimientos en la conexión entre la autopista AP-9 y el vial de conexión con la autovía A-54 (y, por lo tanto, conexión también con el aeropuerto internacional de Santiago-Rosalía de Castro), así como la con los polígonos industriales y comerciales del norte de la ciudad de Santiago de Compostela.



Nota de prensa

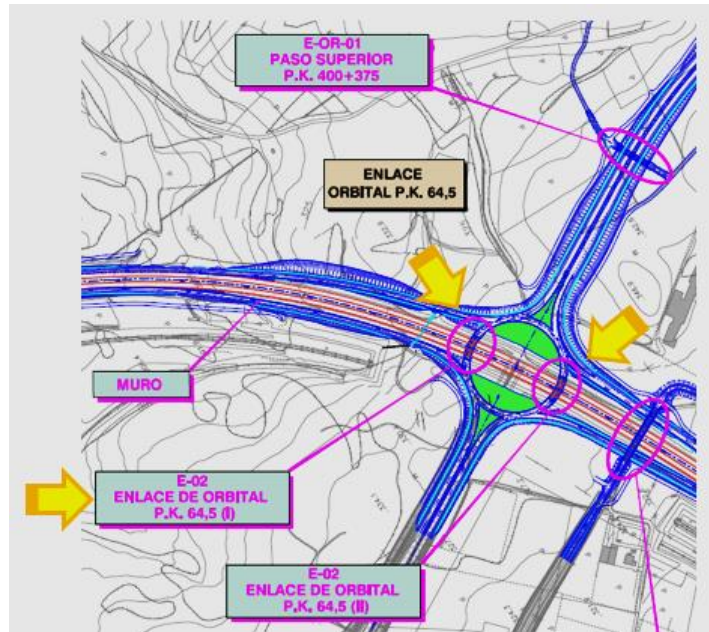

Vista en planta del enlace