



A partir del lunes 20 de marzo, en la provincia de Lugo

Mitma abre el nuevo desvío en el enlace del km 42,3 de la carretera N-642 que da acceso a Burela, en el municipio de Foz

- Como consecuencia de las obras de reparación de la obra de drenaje transversal dañada por las intensas lluvias del pasado mes de enero.
- Además, esta semana se abrirá al tráfico un ramal provisional de entrada en la localidad de Burela por la Avenida Arcadio Pardiñas para los vehículos que circulan en sentido Viveiro.
- Se realizará la excavación del ancho total de la plataforma de la actual N-642 para poder ganar acceso a la obra de drenaje y, una vez identificado el origen del colapso y la afectación a la conducción, se procederá a su reparación.

Madrid, 17 de marzo de 2022 (Mitma)

El Ministerio de Transportes, Movilidad y Agenda Urbana (Mitma) está ejecutando las obras de emergencia en el enlace del km 42,3 de la N-642, para la reparación de la obra de drenaje transversal dañada por las intensas lluvias del pasado mes de enero.

Debido a ello y para garantizar la fluidez del tráfico durante la ejecución de las obras, Mitma abrirá a última hora del próximo lunes 20 de marzo, un nuevo desvío provisional en dicho enlace, que dará acceso a la localidad de Burela.

Gracias a ello, dará comienzo una nueva fase en la ejecución de las citadas obras, en la que se realizará la excavación del ancho total de la plataforma de la actual N-642 para poder ganar acceso a la obra de drenaje y, una vez identificado el origen del colapso y la afectación a la conducción, se procederá a su reparación.



Nota de prensa

Asimismo, en esta semana, se abrirá al tráfico un ramal provisional de entrada en la localidad de Burela por la Avenida Arcadio Pardiñas para los vehículos que circulan en sentido Viveiro.

Para la ejecución de los trabajos de reparación de la obra de drenaje se producirán afecciones al servicio y a la infraestructura de la vía del ferrocarril de ancho métrico de Adif que han sido previamente coordinadas con el titular de la infraestructura estando previsto su inicio el próximo 10 de abril, coincidiendo con la parada de mantenimiento planificada para el transporte ferroviario.

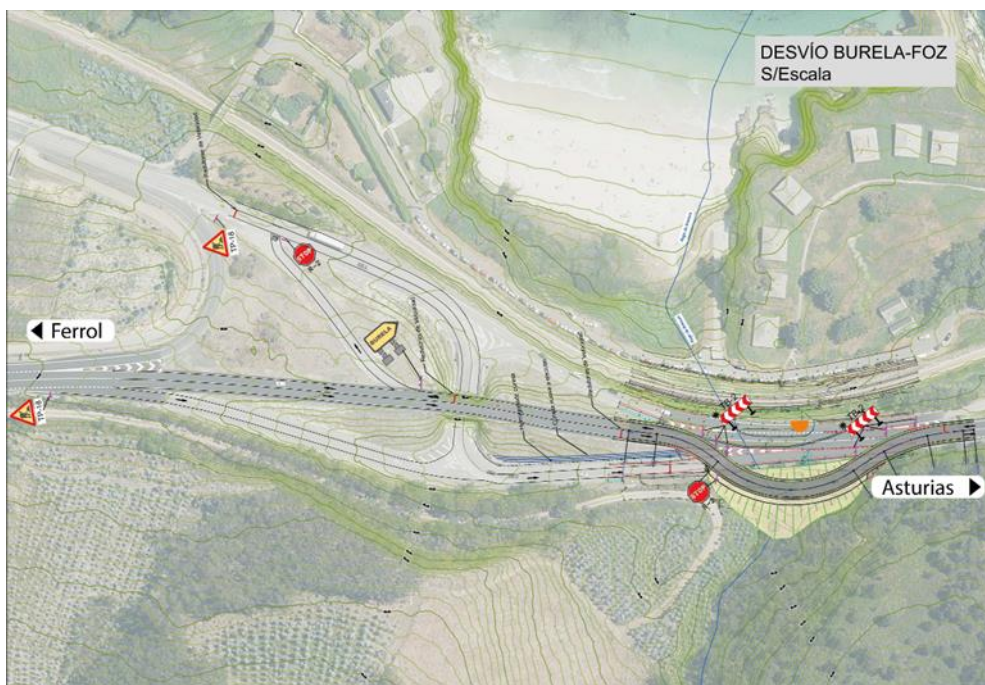



Nota de prensa

