



Sobre la ría del Burgo

Mitma aprueba el trazado para ampliar y humanizar el puente del Pasaje, entre A Coruña y Oleiros, por 31 millones de euros

- El proyecto corresponde a la Fase I de la actuación que contempla la construcción de una nueva estructura paralela al viaducto existente, para aumentar la capacidad y mejorar las condiciones de la carretera.
- Este hito permite avanzar hacia la aprobación final del proyecto de construcción y contribuye a la mejora del entorno urbano de A Coruña y de su área metropolitana.
- Se suma a las cuatro actuaciones que ya están en marcha en esta zona: la remodelación de la Avda. Alfonso Molina, su integración ambiental, la pasarela de Pedralonga en la AC-11 y el nuevo enlace del Solymar en Perillo (Oleiros) en la AC-12.

Madrid, 21 de agosto de 2023 (Mitma)

El Ministerio de Transportes, Movilidad y Agenda Urbana (Mitma) ha aprobado el proyecto de ampliación y humanización del puente del Pasaje (carretera AC-12), sobre la ría del Burgo, de y adaptación de los enlaces adyacentes, en la provincia de A Coruña. El proyecto corresponde a la primera fase de las actuaciones y las obras cuentan con un presupuesto estimado de 31,3 millones de euros (IVA incluido). Próximamente se publicará la resolución de aprobación correspondiente en el Boletín Oficial del Estado (BOE).

Así, tras esta aprobación, Mitma continúa con la redacción del proyecto de construcción donde se define la actuación con el grado de detalle necesario para hacer factible su construcción y explotación. Una vez se apruebe dicho proyecto de construcción, se procederá a licitar las obras.

Descripción del proyecto

El puente del Pasaje, sobre la ría del Burgo, constituye una infraestructura fundamental en la movilidad del área metropolitana de A Coruña. Une los



municipios de A Coruña y Oleiros y está situado en la carretera AC-12, la vía de acceso a la ciudad de A Coruña desde la N-6.

Con 40 años de antigüedad y una longitud total de 225 metros (m), cuenta con 3 carriles por sentido de circulación para los casi 90.000 vehículos que circulan diariamente.

La actuación sobre este puente se va a acometer en dos fases:

- Fase I: Ampliación del viaducto sobre la ría del Burgo y adaptación de los enlaces adyacentes.
- Fase II: Cuarto nivel en el enlace de A Pasaxe (A Coruña) y paso inferior en la glorieta de Santa Cristina (Oleiros).

El objeto del proyecto de esta primera fase es la construcción de una nueva estructura (viaducto) paralela a la existente, inmediatamente al Norte de la actual, para aumentar la capacidad y mejorar las condiciones de explotación de la carretera. Según la resolución de aprobación definitiva del trazado, la longitud del nuevo viaducto será de 235 m, constará de 4 vanos (distancia entre apoyos) y tendrá una anchura de 25 m.

La plataforma conjunta formada con el puente existente, con un ancho total de 50 m, albergará 8 carriles de circulación y dos corredores peatonales y ciclistas, de 6,5 m de ancho cada uno. Con ello se mejorará la integración urbana de la estructura existente y se mejorará la seguridad vial de los vulnerables.

Mejora del entorno urbano de A Coruña y de su área metropolitana

La ampliación de capacidad del puente y sus nudos adyacentes beneficiará tanto a la propia AC-12 como a la Avenida de Alfonso Molina (AC-11), con la que confluye en su estribo A Coruña, las vías con mayores tráfico en los accesos a la ciudad de A Coruña, y a las carreteras autonómicas AC-173 y AC-174, con las que confluye en el estribo Oleiros.

Esta actuación contribuirá a la mejora del entorno urbano del área metropolitana de A Coruña sumándose a otras cuatro actuaciones que ya están en marcha en esta zona, como son las obras ya licitadas de la remodelación de Alfonso Molina, el proyecto de integración ambiental de esta misma avenida, ya en su fase final de redacción, y las obras en ejecución de la pasarela de Pedralonga en la AC-11 (contando estas dos últimas actuaciones con la financiación de los fondos europeos) y el nuevo enlace del Solymar en la AC-12 en Perillo (Oleiros).



Ampliación del Puente del Pasaje sobre la ría del Burgo (fase I) en la AC-12 y otras actuaciones en el entorno de A Coruña.



Ubicación del Puente del Pasaje y de las actuaciones próximas en el entorno



Imagen del puente actual



Nota de prensa

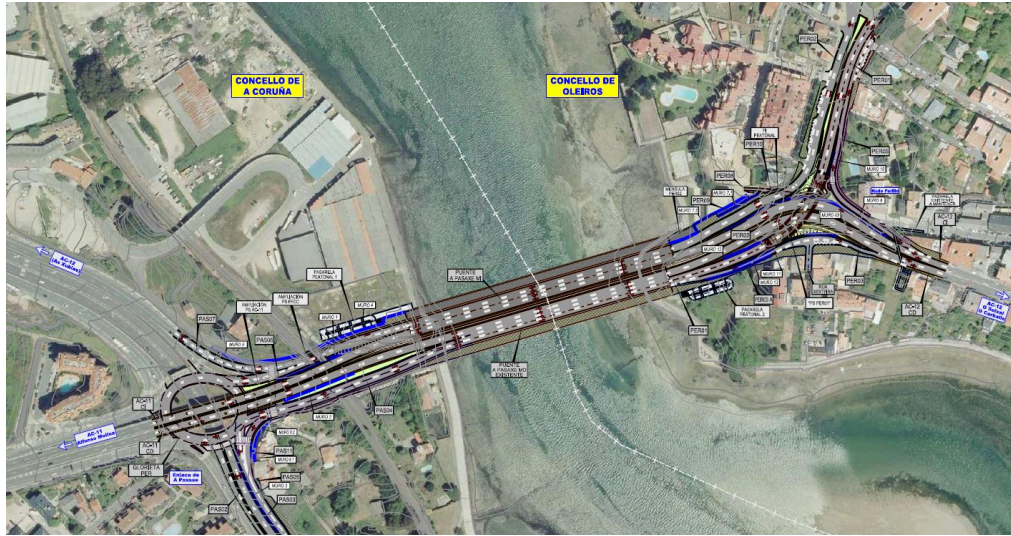

Plano de actuaciones previstas