



A partir del lunes 4 de septiembre, a las 22:00 horas

Afectaciones al tráfico en la SE-30 por las obras de sustitución de los tirantes del Puente del Centenario, en Sevilla

- El corte nocturno se producirá en ambos sentidos de circulación entre el kilómetro 10 y el 12 de la citada autovía.
- Los cortes de tráfico tendrán lugar del 4 al 8 y del 11 al 15 de septiembre, desde las 22:00 hasta las 06:00 horas, restableciéndose el tráfico los sábados 9 y 16 de septiembre a las 06:00 h.
- Se habilitarán itinerarios alternativos durante la realización de los trabajos.

Madrid, 31 de agosto de 2023 (Mitma)

El Ministerio de Transportes, Movilidad y Agenda Urbana (Mitma) está ejecutando las obras de sustitución de los tirantes del Puente del Centenario entre el kilómetro (km) 10 y 12 de la autovía SE-30 y la ampliación de plataforma viaria, en Sevilla, lo que representa una mejora local de la funcionalidad de la autovía SE-30.

Para realizar estos trabajos de mejora y garantizar la seguridad de los trabajadores y usuarios, durante la ejecución de los mismos se llevará a cabo el corte total del tráfico nocturno de la SE-30 entre los km 10 y 12.

El corte afectará a ambos sentidos de circulación durante las noches del lunes 4 al viernes 8 de septiembre y del lunes 11 al viernes 15 de septiembre (10 noches en total), desde las 22:00 horas hasta las 6:00 horas del día siguiente.

El tráfico quedará restablecido los sábados 9 y 16 de septiembre a las 06:00 horas.

Para mitigar las posibles retenciones de la circulación en el Puente del Centenario, se recomienda el siguiente itinerario alternativo:

Sentido Huelva:

CORREO ELECTRÓNICO
mitma@mitma.es

Página 1 de 3

Esta información puede ser usada en parte o en su integridad sin necesidad de citar fuentes

www.mitma.es

Síguenos en:  @mitmagob  Galería de imágenes



Nota de prensa

- El tráfico procedente de la A-4 se desviará en la salida 549 (SE-30 PUENTE CENTENARIO/SE-40/A-49 HUELVA/A-66 MÉRIDA) hacia la carretera de la esclusa (SE-31), continuando por la misma hasta la rotonda de la calle José Delgado Brackenbury, desde donde se podrá acceder a la SE-30.
- El tráfico procedente de la SE-40 desde Dos Hermanas, al pasar el cruce con la A-4, realizará el mismo recorrido descrito anteriormente.
- El tráfico procedente de la SE-30 sentido ascendente kilométrico, se desviará en la salida 9 de la SE-30 (A-4 CÁDIZ), tomando la A-4 hasta la salida 549 (SE-30 PUERTO SEVILLA/A-49 HUELVA/A-66 MÉRIDA), incorporándose a la carretera de la esclusa (SE-31) y siguiendo el recorrido descrito anteriormente.

Sentido Cádiz:

- El tráfico procedente de la SE-30 en sentido kilométrico descendente, se desviará en la salida 12b (E-5/SE-40/todas direcciones, puerto sur/este/zona franca), hacia la carretera de la esclusa (SE-31), continuando por la misma hasta el enlace con la SE-40, donde se podrá acceder a todas las direcciones incluyendo la opción de continuar por la SE-30.



Nota de prensa

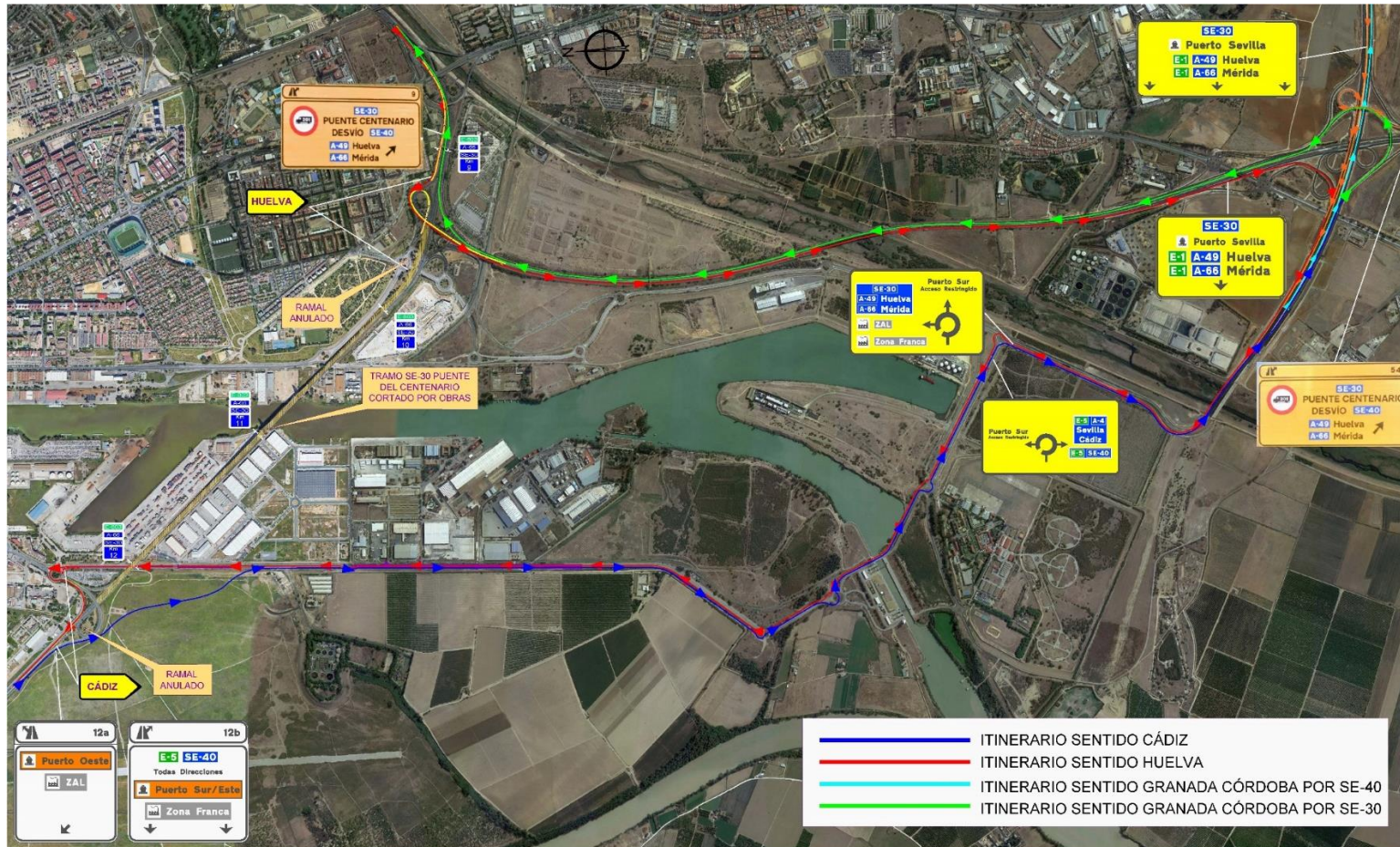

CORREO ELECTRÓNICO
mitma@mitma.es

Página 3 de 3

Esta información puede ser usada en parte o en su integridad sin necesidad de citar fuentes

www.mitma.es

Síguenos en: [@mitmagob](https://twitter.com/mitmagob) [Galería de imágenes](https://www.flickr.com/photos/mitmagob/)

PASEO DE LA CASTELLANA, 67
28071 - MADRID
TEL: 91 597 81 71 / 80 60
FAX: 91 597 85 02