



A partir de las 10:00 horas del próximo lunes

Afectación al tráfico en la carretera N-344 por las obras de mejora de seguridad vial en Las Torres de Cotillas, en Murcia

- Se construirá una glorieta semaforizada, con un diámetro exterior de 48 metros en el km 4,3 y se reforzará el firme entre los km 4,280 y 5,500 de la N-344.
- El presupuesto de adjudicación de las obras asciende a 936.687 euros y se financia con cargo a los fondos europeos NextGenerationEU del Plan de Recuperación.
- Durante la ejecución de los trabajos se habilitarán itinerarios alternativos debidamente señalizados.

Madrid, 2 de febrero de 2024

El Ministerio de Transportes y Movilidad Sostenible está ejecutando las obras de la intersección y mejora de los accesos a la N-344 en el km 4,3 y de refuerzo del firme entre los km 4,28 y 5,5, en el término municipal de Las Torres de Cotillas (Murcia), con el objetivo de mejorar la seguridad vial del tramo. El importe de adjudicación de las obras es de 936.687,62 euros (IVA incluido) y se financian con cargo al Plan de Recuperación.

El próximo lunes 5 de febrero, a las 10:00 horas, comenzarán los trabajos de construcción de la glorieta semaforizada, con un diámetro exterior de 48 metros. La ejecución se realizará en tres fases y se estima un plazo de ejecución de 12 semanas.

Fases de las obras

- Fase A: Se ejecutará la parte norte de la nueva glorieta, en el margen izquierdo de la N-344. Para ello se procederá al cierre del acceso a la N-344 desde Las Torres de Cotillas por la Avenida la Media Legua. En la glorieta de intersección de la Avenida la Media Legua con la Avenida de los Pulpites se señalizará debidamente el desvío para redirigir a los vehículos que quieran acceder a la N-344 hacia la Avenida Juan Carlos I, incorporándose a la N-344 por la glorieta ubicada en el km 6.



Nota de prensa

- Fase B: Se realizarán en la parte sur de la glorieta, en la margen derecha de la N-344, para ello se procederá al cierre del ramal de acceso hacia Las Torres de Cotillas por la Avenida la Media Legua.
- Fase C: Afectará a la parte central de la nueva glorieta desviando el tráfico por las partes ya ejecutadas de la misma.

La distribución en fases de obra permitirá que no sea preciso en ningún momento el corte del tráfico de la N-344, lo que permitirá minimizar las molestias a los usuarios de la vía y permitirá ejecutar con seguridad las labores necesarias para la construcción de la nueva glorieta.

Estos trabajos están incluidos en el Plan de Recuperación, Transformación y Resiliencia (PRTR), que destinará hasta 357 millones de euros (IVA no incluido) de los fondos NextGenerationEU para actualizar los túneles de la Red de Carreteras del Estado y potenciar la protección de la fauna y usuarios vulnerables.

Para asegurar la fluidez del tráfico durante dichas afectaciones se habilitarán los siguientes itinerarios alternativos debidamente señalizados:



Nota de prensa

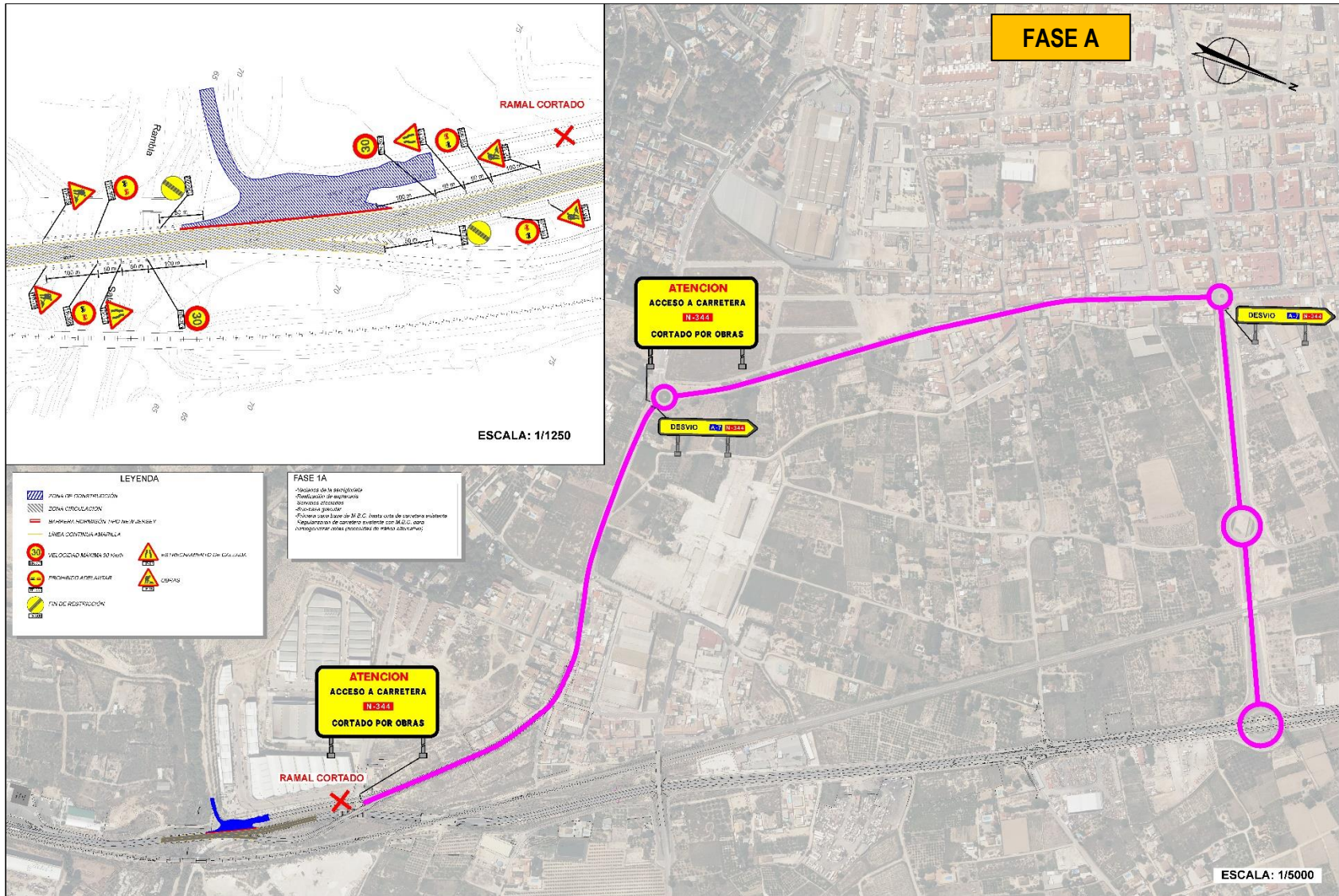



Nota de prensa

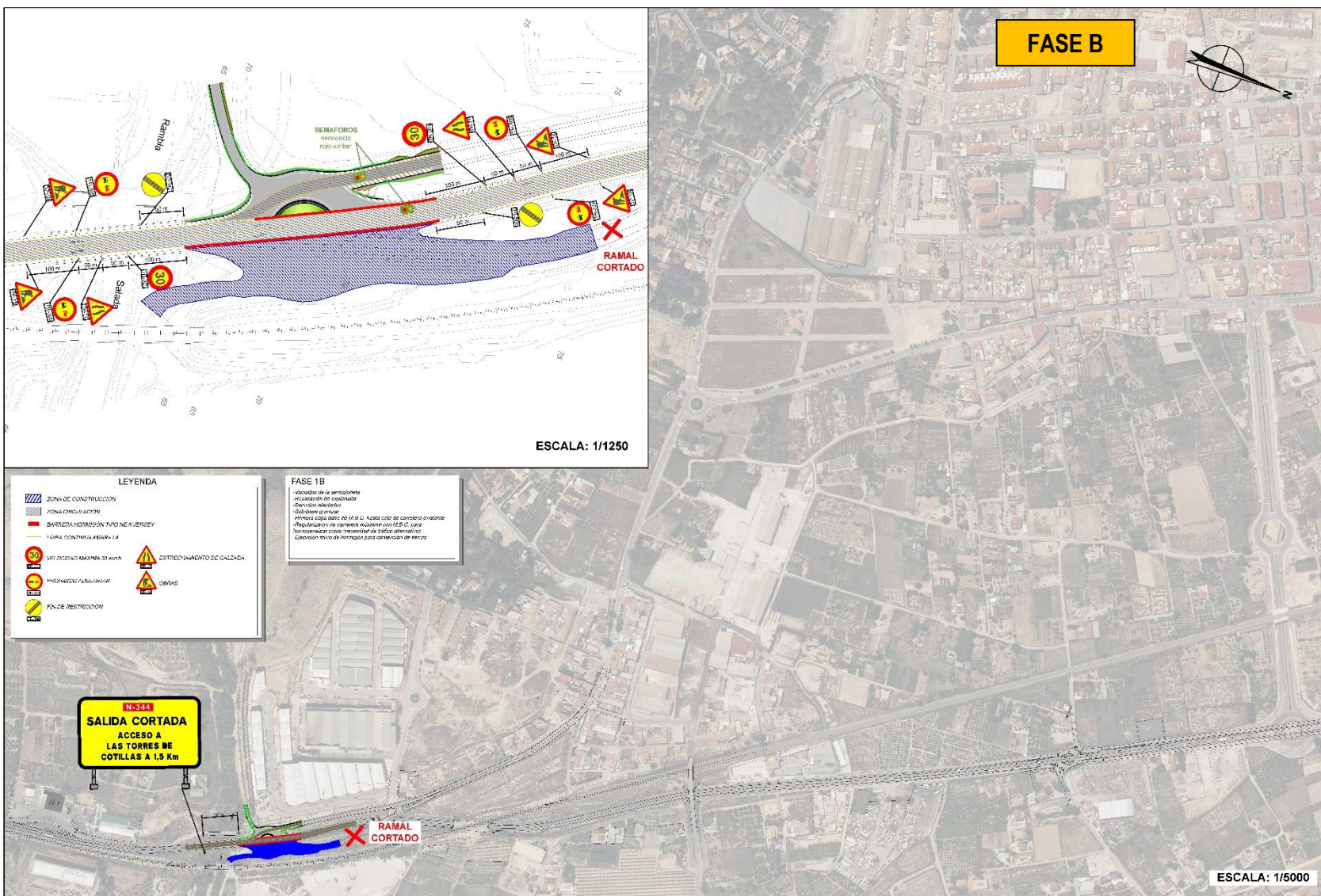



Nota de prensa

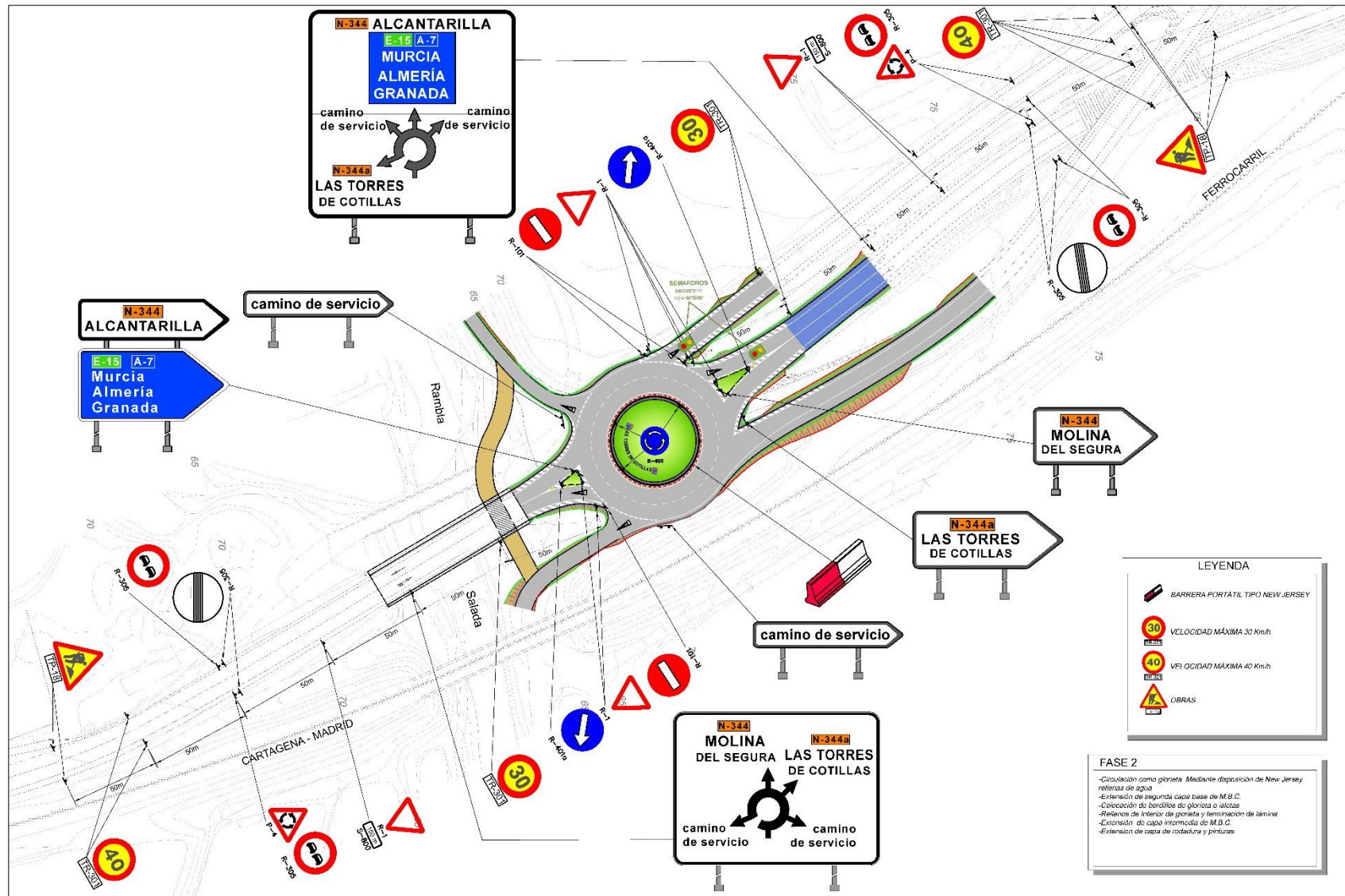

Esta información puede ser usada en parte o en su integridad sin necesidad de citar fuentes