



En Asturias

## Transportes modifica los desvíos de tráfico por los trabajos de rehabilitación de la A-8, en el nudo de Serín

- Se cambia ligeramente el desvío existente en sentido Gijón-Avilés, por lo que el tráfico circulará por el carril derecho de la calzada.
- En concreto, se realiza en el punto kilométrico 392,680 de la citada autovía, en la denominada “Y asturiana”.

Madrid, 24 de abril de 2024

El Ministerio de Transportes y Movilidad Sostenible continúa con las obras de reconstrucción del firme en la calzada derecha (sentido Avilés) de la autovía A-8 en el conocido como nudo de Serín de la denominada "Y Asturiana", que conforma el enlace de la autovía A-66 con la A-8.

Con motivo del avance de las obras, y como ya se ha informado desde este Ministerio mediante [nota de prensa](#), en la noche de ayer se modificó el desvío existente para el sentido Gijón-Avilés en el punto kilométrico 392,680; de modo que el tráfico pasa a circular por el carril derecho de la calzada en lugar del izquierdo, según el croquis disponible en la nota. El resto de desvío de carriles permanece igual.

La actuación proyectada consiste en la reconstrucción del firme de la calzada derecha de la A-8. en una longitud de unos 160 metros entre los puntos kilométricos 392,565 a 392,725, donde la calzada cuenta con 3 carriles.



# Nota de prensa

## Croquis del desvío:

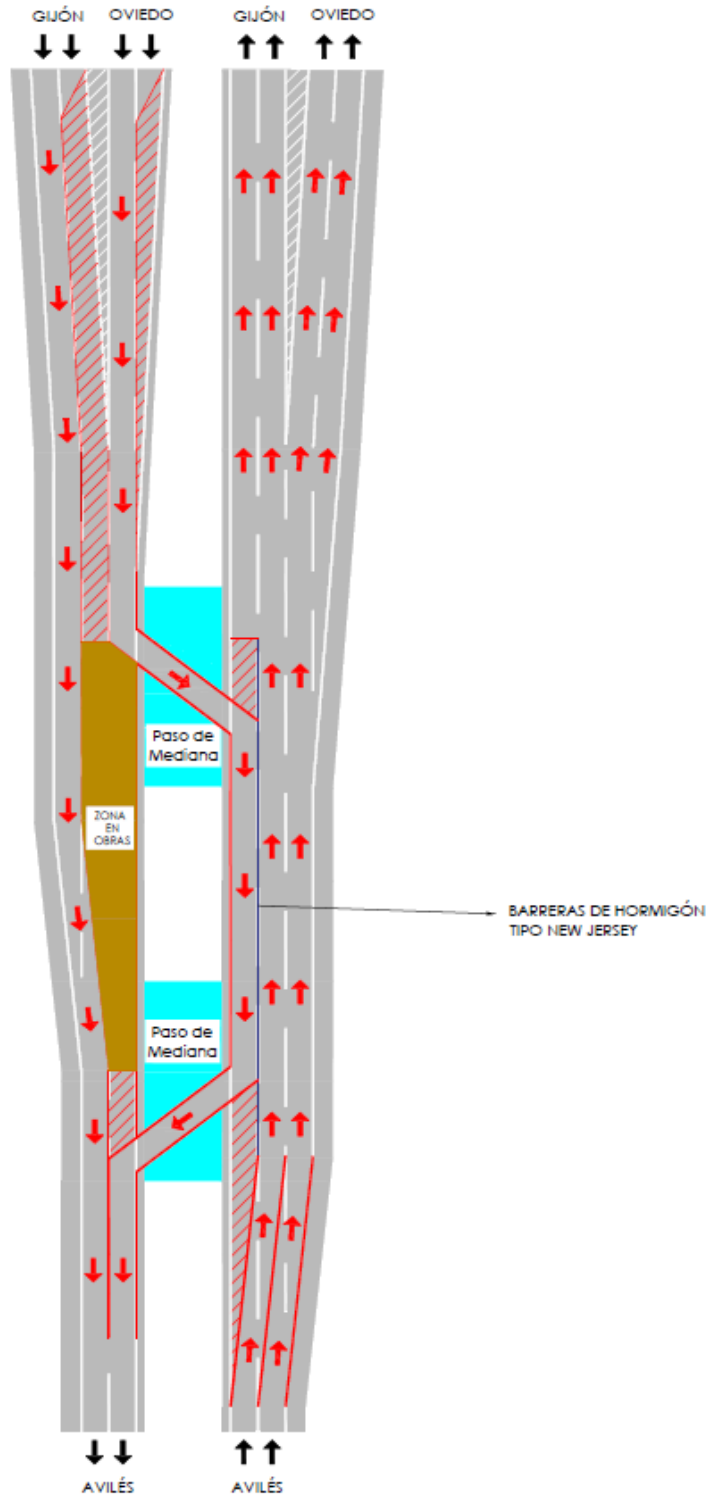



# Nota de prensa

