



A partir de las 22:00 horas del próximo martes 30 de abril, en Ferrol

## Nuevas afectaciones al tráfico por las obras en la Avenida de As Pias, en Ferrol

- Los desvíos han sido consensuados entre el Ministerio de Transportes y Movilidad Sostenible, la Delegación del Gobierno en Galicia y el Ayuntamiento de Ferrol.
- Será reabierta al tráfico la C/ Marqués de Santa Cruz entre Caranza (rúa Telleiras) y O Bertón (FE-13) y, a continuación, será cortada la carretera de la Trinchera (FE-11) entre la Avda. Nicasio Pérez (FE-13) y la glorieta del Diapasón en ambos sentidos.
- Se cumplen así las fechas estimadas de finales de abril para establecer esta nueva fase de desvíos, que ha sido programada y acordada en las reuniones previas mantenidas entre las Administraciones mencionadas.
- Estos desvíos, debidamente señalizados, han sido informados por el Ministerio de Transportes y el Ayuntamiento de Ferrol a los representantes de los barrios afectados: Caranza, Esteiro, Recemil, Ultramar y O Bertón y a representantes de Navantia.
- La actuación, incluida en el Plan de Recuperación, supone una inversión de 10,5 millones de euros.

Madrid, 26 de abril de 2024

El Ministerio de Transportes y Movilidad Sostenible avanza en la ejecución de las obras de humanización de la Avenida de As Pías FE-14 en Ferrol (A Coruña), incluidas en el Plan de Recuperación, Transformación y Resiliencia (PRTR) y financiadas con los fondos Next Generation de la Unión Europea, con una inversión de 10,5 millones de euros (IVA incluido).

La implantación de esta nueva fase de desvíos ha sido consensuada con el Ayuntamiento de Ferrol y está previsto que quede implantada a partir de las 22:00 horas del próximo martes 30 de abril, con la apertura al tráfico de la calle Marqués de Santa Cruz conectando de forma directa



los barrios de Caranza y O Bertón, y el cierre posterior de la carretera de la Trinchera (FE-11) en el tramo entre la Avenida Nicasio Pérez (FE-13) y la glorieta del Diapasón en ambos sentidos.

La fecha y hora elegidas para la entrada en funcionamiento del nuevo desvío son horas valle de tráfico, al tratarse de horario nocturno y siendo festivo el día siguiente. Este hecho dará un margen de adaptación de los usuarios a los nuevos desvíos, que estarán debidamente señalizados y que han sido coordinados con el Ayuntamiento de Ferrol, la Policía Local y con la DGT y su centro de gestión de tráfico del Noroeste-Cantábrico.

El Ministerio cumple así con el plazo comprometido con el Ayuntamiento de Ferrol de apertura del nuevo desvío a finales del mes de abril.

De esta forma, las nuevas afectaciones al tráfico se producirán a partir del próximo martes 30 de abril, a las 22.00 horas, y consistirán en:

- Corte de la carretera de la Trinchera (FE-11) entre la Avenida de Nicasio Pérez (FE-13) y la glorieta del Diapasón en ambos sentidos.
- Puesta en servicio de la Avenida Marqués de Santa Cruz, que conectará los barrios de Caranza (rúa Telleiras) y O Bertón (hasta la FE-13, Avenida de Nicasio Pérez).

Debido a estas afectaciones, se proponen los siguientes itinerarios alternativos, en función de los destinos:

○ **Salida y entrada al centro de ciudad:**

- Se recomienda, con carácter general, la entrada y salida de la ciudad de Ferrol a través de la AP-9 y FE-15 (Carretera del Puerto). Desvío recomendado especialmente para los accesos a Navantia.
- Entrada y salida por el Puente de As Pías, a través de la rúa Telleiras y de la Avenida do Mar.

○ **Conexión entre Esteiro y Polígono de A Gándara (FE-13):**

- Avenida Marqués de Santa Cruz y Avenida Salvador Allende, que conectarán la rúa Telleiras con la FE-13 (Avenida Nicasio Pérez).



- Itinerario a través de la Rúa Nova de Caranza, hacia la Carretera de Castilla.

Nota de prensa

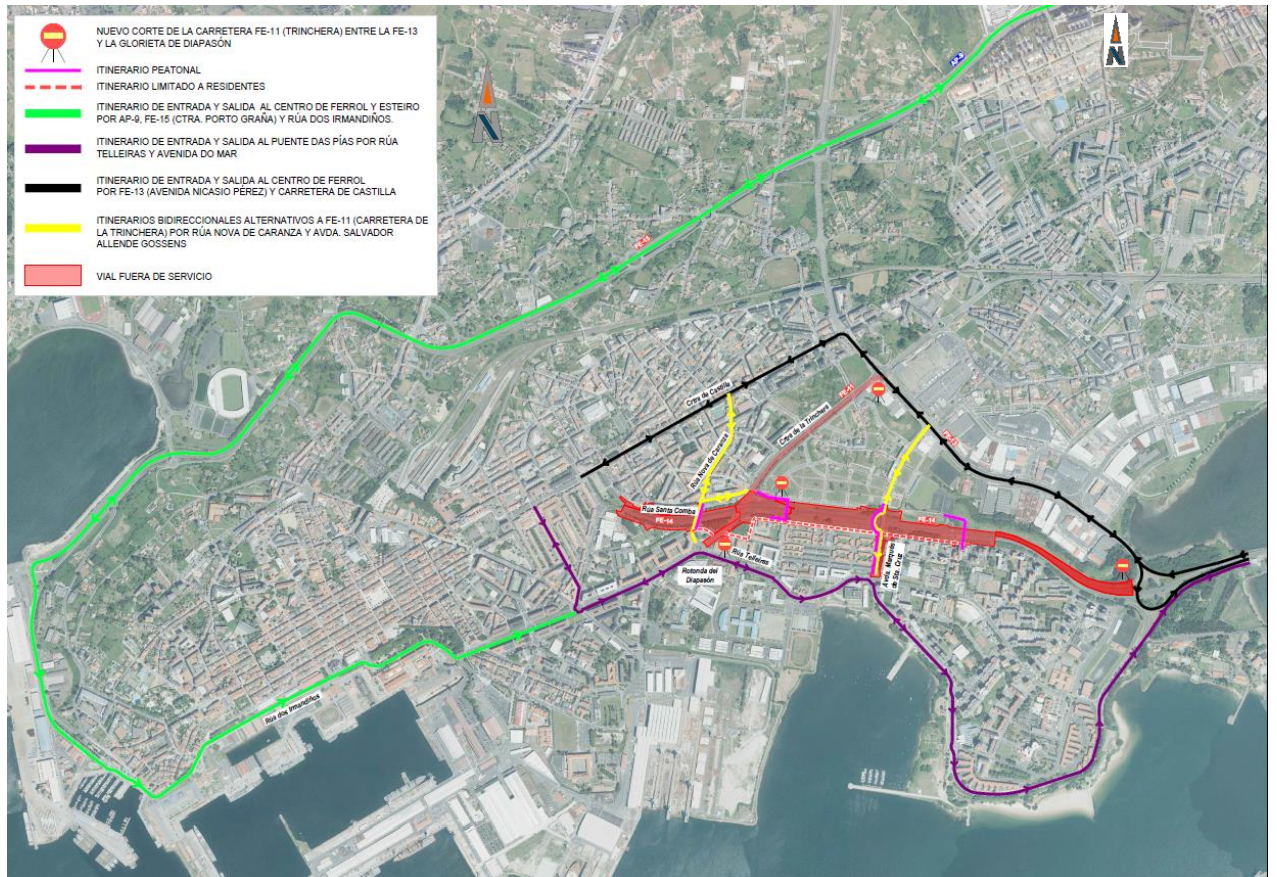

Se recuerda que los ciudadanos tienen a disposición para cualquier consulta relativa a las obras la oficina de obra, situada en la C/ Venezuela, 1 Bajo, entre las 9:00 horas y las 20:00 horas de lunes a viernes. **Tfno: 981318684.**

Disponen también del buzón de correo electrónico [ferrol@eptisa.com](mailto:ferrol@eptisa.com), en el que podrán realizar una reclamación, incidencia o sugerencia, asociada con las obras de humanización de la FE-14.