

Proyectos de mejora de la AP-7 en el Vallès

Secretaría General de Infraestructuras



GOBIERNO
DE ESPAÑA

MINISTERIO
DE TRANSPORTES, MOVILIDAD
Y AGENDA URBANA



Ámbito territorial formada por 2 comarcas y **62** municipios, 23 en el Vallès Occidental y 39 en el Oriental



Cuenta con una población que supera los **1,3 millones de habitantes**. La población del Vallès representa el **18% de la población de Cataluña**.



Sabadell, Terrassa y Granollers acogen al 36% de la población total del Vallès, el resto se encuentra repartida principalmente entre el Vallès Occidental cerca de la principales vías de comunicación: AP7, C58 y C17.



El Vallès es un área con un importante peso económico, representa el **17% del PIB de Cataluña** y el **24% del RMB**

Su extensa actividad industrial que representa el **25% del total de Cataluña** y los puntos singulares de gran desarrollo social y económico como el UAB, Parc de L'Alba y el Circuit de Cataluña.

Mejoras a la AP7 – Tramo del Vallès

- La **AP7** es un eje viario estratégico para el **dinamismo económico**
- La **IMD** es de unos **115.000 vh./día** con un **24,1 %** de pesados, llegando en algunos tramos a IMD de más de **140.000** (148.256 vh, 26,8% vp)
- Se plantean diversas **mejoras funcionales** y de **seguridad** en **enlaces y conexiones**
- El presupuesto estimado total de todas las actuaciones en este ámbito del Vallès asciende a **78,1 M€**.
- Serían actuaciones que proyectaría y ejecutaría el MITMA.



Cerdanyola-Bellaterra. Reordenación de accesos y mejora de la conexión AP7-B30 sentido Girona

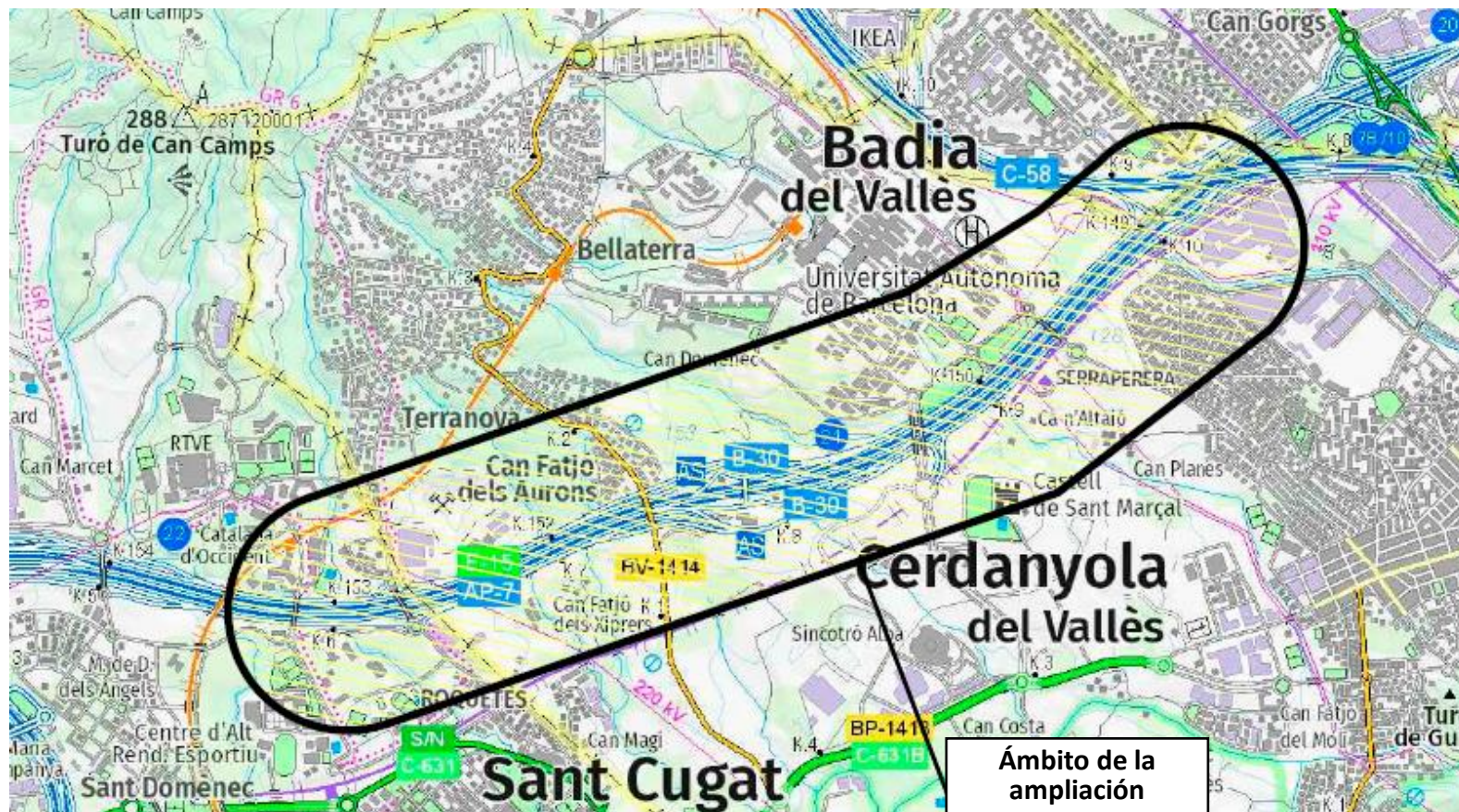

- Tiene como objetivo **mejorar** la **seguridad vial** de la autovía B-30 sentido Norte rectificando el trazado y reordenando accesos
- El proyecto de trazado está redactado. **Licitación** del **proyecto constructivo** en **2022**
- Presupuesto estimado: **22,1 M€**



GOBIERNO
DE ESPAÑA

MINISTERIO
DE TRANSPORTES, MOVILIDAD
Y AGENDA URBANA

Conexión directa C-58 – AP7 dirección Tarragona

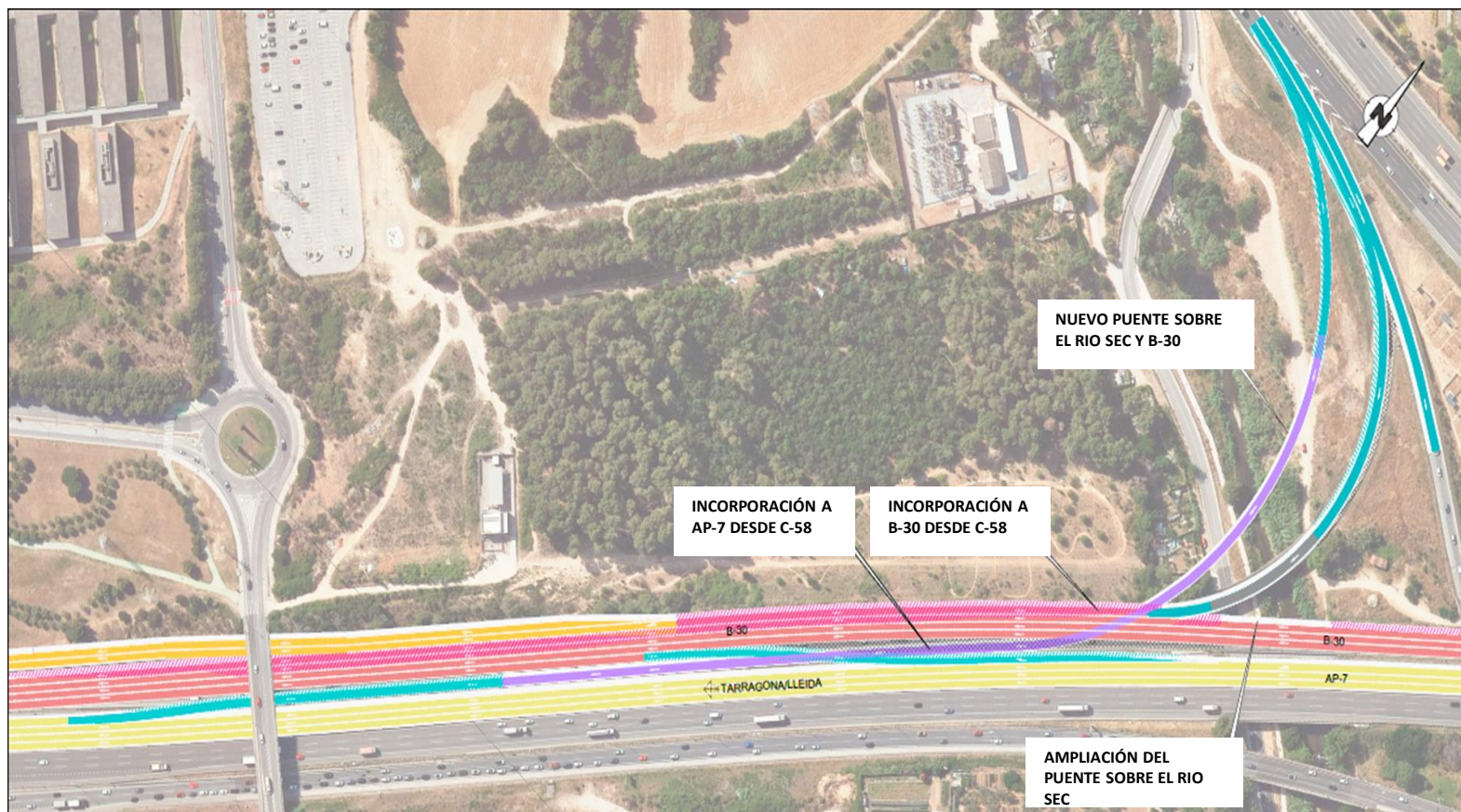

- Tiene como objetivo **aliviar** la **congestión** de tráfico en el sentido Norte de la B-30 en el acceso a la C-58 sentido Barcelona
- El proyecto de trazado está redactado. **Licitación** del **proyecto constructivo** en **2022**
- Presupuesto estimado: **8,2 M€**



Mejora del ramal de enlace AP7 – C58 – N150 sentido Tarragona



- **Licitación del proyecto constructivo en 2022**
- Presupuesto estimado: **5 M€**



Mejora de la funcionalidad del enlace de Santiga



- **Licitación del proyecto constructivo en 2022**
- Presupuesto estimado: **4 M€**



Tercer carril sentido Tarragona, Montmeló-Mollet y mejora de la conexión C17



- **Licitación del proyecto constructivo en 2022**
- Presupuesto estimado: **30 M€**



Mejora enlace AP7 – C60

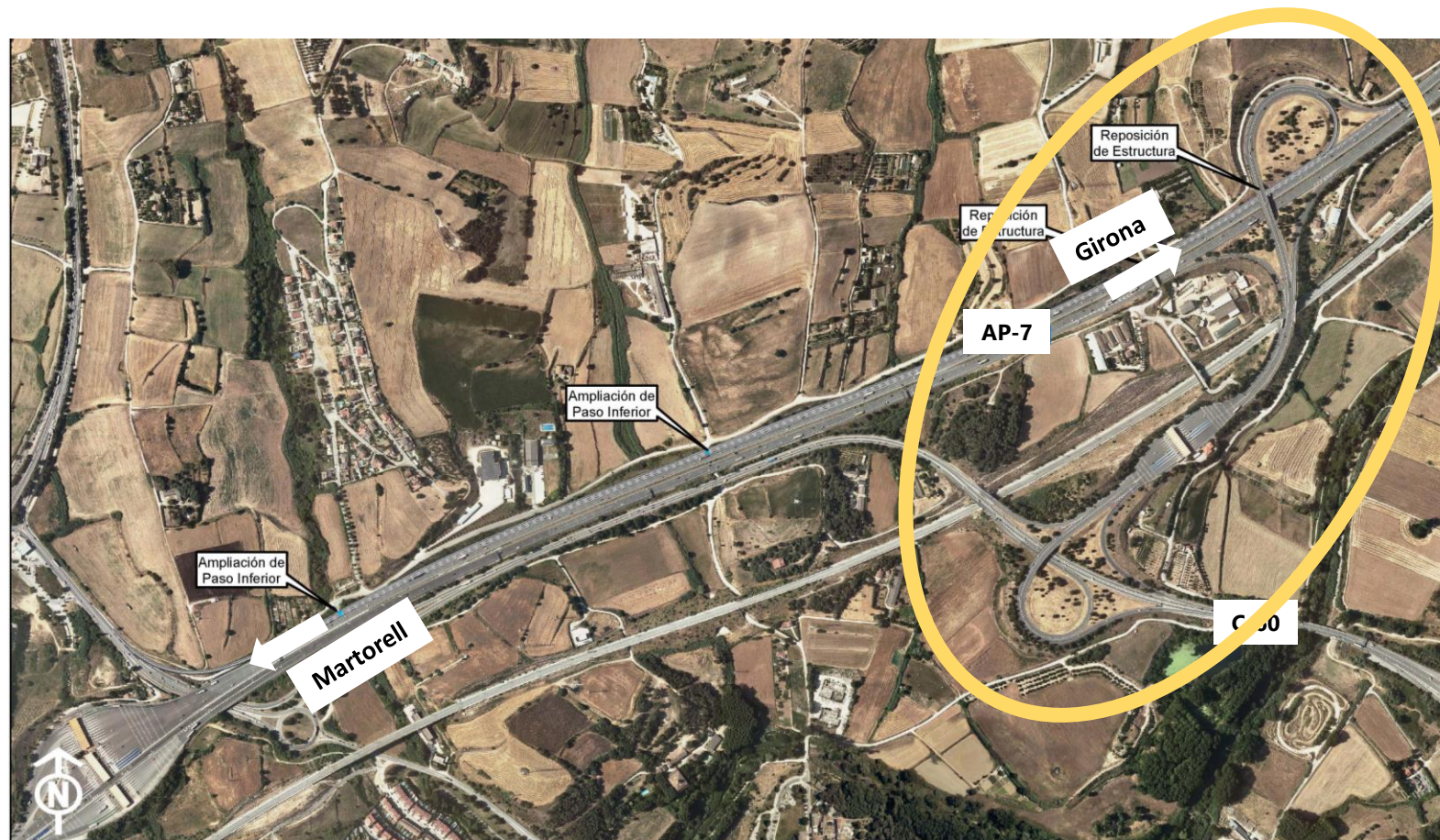

- El **proyecto** constructivo está **licitado**
- Presupuesto estimado: **8,8 M€**



GOBIERNO
DE ESPAÑA

MINISTERIO
DE TRANSPORTES, MOVILIDAD
Y AGENDA URBANA